Consorzio di bonifica
Dugali Naviglio Adda Serio

PIANO COMPRENSORIALE DI BONIFICA, DI IRRIGAZIONE E DI TUTELA DEL TERRITORIO RURALE

L.R. 5 dicembre 2008 n. 31, art. 88 - D.G.R. 2 ottobre 2015 n. X/4110

TAVOLA	TITOLO
17A	CARTA DELLE OPERE DI BONIFICA IN PROGETTO
SCALA	
1:50000	
DATA ELABORATO	
Marzo 2018	

GRUPPO DI LAVORO

Via Ponchielli 5, 26100 Cremona (CR) tel. 0372 25315 www.dunas.it- info@dunas.it

ing. Paolo Micheletti, geom. Paolo Antonioli, ing. Stefano Antonioli, ing. Chiara Bonapace, dott. Chiara Francia, ing. Stefano Valdameri

Via Barroccio dal Borgo, 1 35124 Padova (PD) tel. 049 7966665 - fax 049 685800 info@l4consulting.it - www.l4consulting.it

dott. Pietro Fanton, ing. Alvise Fiume, ing. Mauro Tortorelli, ing. Elisa Alessi Celegon, ing. Elia De Marchi, ing. Silvia Garbin, ing. Gianluca Lazzaro

Studio Associato PERCORSI SOSTENIBILI via Volterra, 9 20146 Milano (MI) www.percorsisostenibili.com

dott. Stefania Anghinelli, pian.re terr.le Sara Lodrini

Centro di Idrologia "DINO TONINI" Via Loredan, 20 35131 Padova tel. 0498275442 - fax 0498275446

prof. ing. Paolo Salandin, prof. ing. Gianluca Botter, ing. Tommaso Settin

COMMESSA N.	FILE
SO178/2016	Tav17A - Carta delle opere di bonifica in progetto.pdf (Tavola17.qgs)

REV. N°	DATA	MOTIVO DELLA REVISIONE	VERIFICATO	APPROVATO
0	03/2018	Prima emissione		

LEGENDA

- Perimetro del comprensorio
- Comuni Regione Lombardia

Azioni puntuali

- Costruzione di un nuovo impianto idrovoro
- Installazione di misuratori di livello, piezometri e stazioni meteo

Azioni lineari

- Completamento attuale scolmatore di piena
- Costruzione nuovo scolmatore di piena
- Ripristino e difesa spondale
- Risezionamento della attuale sezione idraulica
- Posa in alveo di canalette in calcestruzzo armato prefabbricate
- Sostituzione della rete esistente a cielo aperto con condotte interrate

Azioni areali

- Studio sulle cause degli allagamenti delle aree mappate nel PGRA
- Opere di miglioramento della connessione tra rete fognaria e di bonifica

Reticolo

- Rete consortile principale
- Rete consortile secondaria
- Rete irrigua - altri gestori
- Reticolo Idrografico Principale

ID	Titolo del progetto
BON_01	Rischio idrogeologico e difesa del suolo: riqualificazione idraulica nel territorio del comune di Pescarolo ed uniti
BON_02	Rischio idrogeologico e difesa del suolo: riqualificazione idraulica nel territorio del comune di Torre De Picenardi
BON_03	Sistemazione idraulica del colatore Riglio
BON_04	Completamento dello scolmatore di piena a difesa della città di Crema
BON_05	Costruzione di un impianto idrovoro sul colatore Pozzolo
BON_06	Nuovo scolmatore est a difesa della città di Cremona
BON_07	Sistemazione idraulica dei colatori Morbasco, cavo Cerca, Morta, Baraccona a difesa della città di Cremona
BON_08	Sistemazione del tratto terminale del colo Grumone
BON_10	Monitoraggio della rete consorziale
BON_11	Ristrutturazione del colatore Tagliata da Ca d'Andrea a Calvatone
BON_12	Riqualificazione e ristrutturazione della rete di bonifica - Canali diversi
BON_13	Approfondimento sulle aree allagabili mappate dal PGRA2015
BON_PAD_07	Opere di miglioramento della connessione tra rete fognaria e di bonifica - San Felice di Cremona
BON_PAD_08	Opere di miglioramento della connessione tra rete fognaria e di bonifica - Acquanegra Cremonese

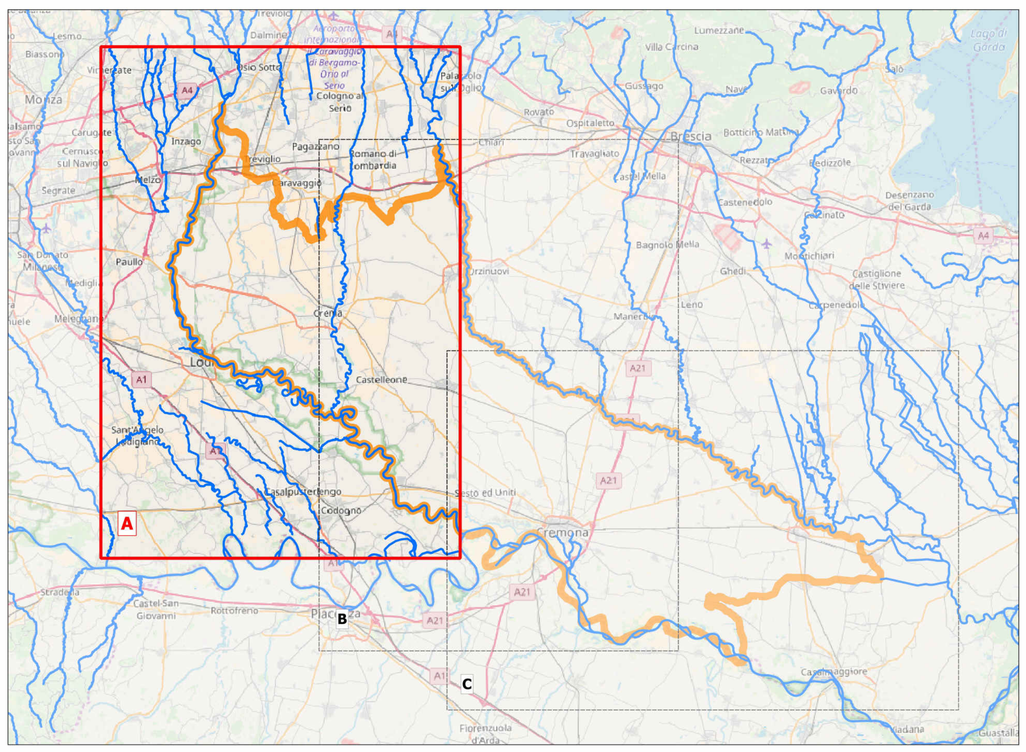

0 2.5 5 7.5 10 km